

# KARLBERGABLADET NR 40

Information till boende i Brf Karlberga Park, 2013-08-29

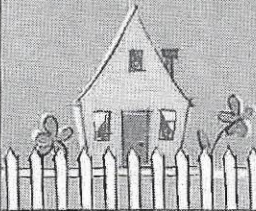

I styrelsen ingår följande personer:

Anette Buszman (ordf.)  
Hans Olsson  
Torbjörn Claesson  
Ann Lindholtz  
Martin Enström  
Simon Deniz (suppl.)

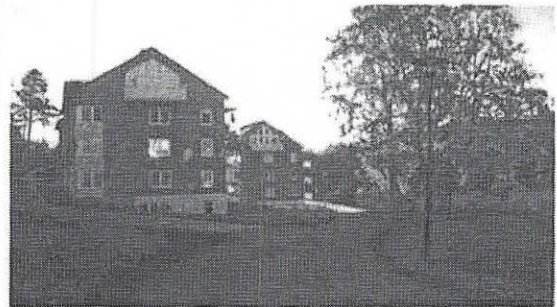

## INFORMATION FRÅN STYRELSEN

Denna gång kommer bladet tyvärr att börja gnälligt.

På förekommen anledning vill vi påminna om att fimpar och snus räknas som skräp. 58 procent av allt skräp i stadsmiljöer är tobaksrelaterade produkter som fimpar, cellofanpapper och cigarrettpaket (källa "Håll Sverige rent", [www.hsr.se](http://www.hsr.se)). Det är inte acceptabelt att skräpa ner utanför våra portar/i vårt område. Vår bostadsrättsförening har inte någon anställd som går och plockar upp efter nedskräporna.

Styrelsen har tagit upp frågan angående skräpet kring kyrkan samt den skadade asfalten med kommunen. Igen.

För allas trevnad, var sparsam med bilåkande till husen. Vägarna är inte gjorda för detta, de är gjorda för att cykla och gå på. Överdrivet bilåkande kommer leda till dyra omläggningar i förtid. Det i sin tur leder till hyreshöjningar. Tänk även på barn och djur som kan komma till skada i och med bilkörning. Prata gärna med era besökare om detta.

Släng rätt. I elektronikburen ska det endast vara elektronikskrot. I pappersåtervinningen - endast papper. I plaståtervinningen - endast plast. Om du inte vill sortera, släng ditt skräp bland de vanliga soporna. Tack.

Grovsopor såsom plastbackar, hathyllor mm får inte ställas i föreningens soprum. Vi har inget avtal med Telge återvinning ang grovsopor. Det enda som händer är att vi irriterar sogubbarna, det blir trångt i soprummen och dina grannar upprörs över nedskräpningen. Grovsopor omhändertas inte av föreningen. Dessa ska transporteras av ägaren till Telge Återvinnings stationer, det är gratis att lämna där. Vi berättar gärna hur du ska gå tillväga.

Vädjan: Vi äger parken tillsammans. Prata mer era barn/era gästers barn om att inte ha sönder våra äppelträd.

Styrelsen förbereder nu för budgetmöte inför kommande år. Beslut om eventuella hyreshöjningar kommer att tas i höst.

Har ni frågor eller funderingar är ni välkomna att maila styrelsen:

[brfkarlbergapark@gmail.com](mailto:brfkarlbergapark@gmail.com)



### Information från Samfälligheten:

Avloppsbrunnen kommer att slamsugas 2ggr extra per år pga att mycket fett spolats ut i avloppen.

Slänterna vid hus 1 och 2 har slagits och resultatet blev väldigt bra!